Misa Bersama Komunitas Kloster Annenthal

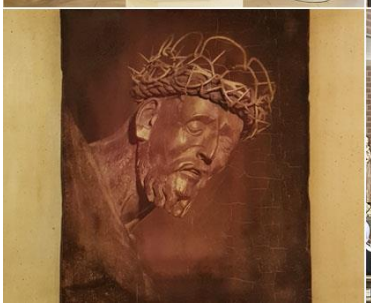

Setiap hari Sabtu selama Kapitel Umum, para anggota Kapitel berkesempatan untuk bergabung dengan komunitas Kloster Annenthal untuk misa pagi. Sr. MuYoung dari Komunitas Internasional Emmaus memainkan musik organ dan para suster Korea bernyanyi akapela dalam salah satu misa. Sungguh suatu berkat untuk berdoa bersama untuk kebutuhan Kongregasi dan dunia kita!

Petunjuk Kapitel Umum mengijinkan Pemimpin Umum untuk mengundang hingga 8 orang tamu undangan untuk menghadiri Kapitel Umum. Para tamu undangan ini berpartisipasi dalam semua masukan dan kegiatan Kapitel.

Tiga dari tamu undangan kami membagikan kesan-kesan mereka:

"Saya sangat bersyukur menjadi anggota yang diundang dalam Kapitel Umum 2022 di Coesfeld," kata Sr Maria Bertin (Jakarta, Indonesia). "Kehadiran SND dari seluruh dunia menunjukkan wajah kerahiman Allah di dunia yang penuh tantangan ini. Para suster muda dalam kapitel ini merupakan tanda harapan dan perspektif baru dari kongregasi untuk menanggapi kebutuhan Gereja." Sr. Bertin saat ini berkarya di Sekolah Notre Dame di Grand Wisata sebagai koordinator dan telah melayani dalam bidang kesekretariatan di Provinsi. Dia memiliki gelar di bidang hubungan masyarakat dan keterampilan kesekretariatan.

Sr. Mary Teresa (Nairobi, Kenya, Afrika Timur) akan kembali ke Kenya setelah Kapitel dan memulai misi baru dengan dua suster lainnya di paroki dan sekolah Bunda Maria Diangkat ke Surga di Keuskupan Meru. Suster memiliki gelar Sarjana dan Magister Pendidikan dan akan bertugas sebagai Kepala Sekolah di sana. "Saya sangat bersyukur kepada Tuhan atas kehormatan khusus ini dan kesempatan untuk datang ke sini ke Coesfeld di mana Kongregasi kita didirikan dan bertemu dengan para Suster kita dari seluruh dunia. Saya sangat terkesan dengan semangat kenabian para Suster kita saat kami mempersiapkan petunjuk dan rekomendasi kapitel. Semoga Tuhan terus memberkati kita!"

"Sharing dan diskusi di Kapitel ini telah memberi saya pemahaman yang jelas tentang arah yang kita butuhkan untuk bergerak sebagai Kongregasi sesuai dengan semangat sinodalitas," kata Sr. Mary Karuna. "Setiap anggota kapitel memancarkan keinginan yang mendalam untuk merangkul 'yang baru' yang akan membawa kita pada kepenuhan hidup dengan menghayati kharisma dan spiritualitas kita dengan cara yang kreatif. Sungguh merupakan pengalaman yang mendalam bagi saya untuk berpartisipasi dalam Kapitel ini." Saat ini Sr. Mary Karuna tinggal di Generalat Roma dan membantu program-program pembinaan di dalam Kongregasi. Pengalaman Sr. Mary Karuna sebagai pemimpin novis, administrator sekolah, dan dewan provinsi telah memberinya banyak wawasan dan pengalaman untuk diberikan dalam tugasnya di Kapitel.