Atualização

fevereiro de 2017

Uma Nota da Nossa Nova Diretora

Finalmente, cheguei em Nova York no início de janeiro e fui calorosamente recebida pela equipe UNANIMA que estava no aeroporto me esperando. Estou me familiarizando com a área andando a pé, nos ônibus e no metrô!!

Sou integrante da congregação Filhas da Sabedoria, que está espalhada pelo mundo inteiro. Estou ativamente envolvida na Missão de Justiça Internacional da congregação há vários anos. Servi no nível da administração na congregação, primeiramente como Conselheira Provincial e, depois, como Provincial da Inglaterra, Irlanda e Escócia durante dez anos. Também servi por oito anos no executivo da Conferência de Religiosas da Irlanda e, no meu último ano, como vice-presidente.

Sou uma defensora apaixonada da Justiça, Paz e Integridade da Criação. Durante vários anos, estive envolvida com os moradores de rua em Dublin (Irlanda) e, posteriormente, como fundadora da Sophia Housing na Irlanda. Neste ano, a Sophia comemora seu 20º aniversário como organização.

Sinto-me privilegiada em assumir a função de diretora executiva da UNANIMA International. Espero estabelecer novas parcerias com comunidades, ONGs, sociedade civil e estados membros na ONU. Estou convencida do valor e do trabalho da ONU, e comprometida a levar sua voz e a dos pobres e oprimidos para as atividades e políticas da ONU.

Fique à vontade para entrar em contato comigo a qualquer momento e, se eu puder ajudar suas comunidades ou apoiá-las de alguma forma, terei grande prazer em fazê-lo. Estarei à disposição nesse novo endereço de e-mail: director@unanima-international.org.

Com amor e bênçãos,

Jean Quinn

UNANIMA Recebe Uma Nova Estagiária: Colleen Jackson

Collen é uma RSC (Irmã da Caridade) da Austrália. Com formação em Educação (ela iniciou a vida como professora de Educação Física!), nos últimos 20 anos ela tem trabalhado como psicóloga com interesse especial em luto e trauma. Atualmente, ela é conselheira / ativista na Foundation House (a fundação vitoriana para sobreviventes da tortura), onde oferece defesa e aconselhamento especializados em tortura e trauma para exilados políticos recém-chegados. O seu trabalho com exilados políticos também se estende a visitas regulares a um grupo de exilados políticos do sexo masculino, que estão indefinidamente detidos sob as determinações políticas da Austrália para refugiados, a campanhas de defesa em nome deles e ao suporte às esposas e filhos desses homens em seus países de origem. Collen também está ativamente envolvida em seu grupo ACRATH local.

Ela está muito feliz por se engajar no estágio da UNANIMA, ansiosa por aprendizados enriquecedores e esperançosa por contribuir de alguma forma!

Novos Rostos Femininos na Liderança da ONU

A ONU pode não ter uma secretária geral mulher, como muitas esperavam que acontecesse, mas isto não significa que a instituição tenha de esperar outros cinco anos para ver as mulheres se tornarem mais visíveis e influentes ali. Em seu discurso para a Assembleia Geral após proferir seu juramento de posse, o secretario geral António Guterres mencionou a realização da paridade de gênero em sua liderança como uma das

principais metas de seu mandato. Ele prometeu alcançar a total paridade de gêneros nos escritórios do grupo de gestão sênior e na presidência do conselho executivo da ONU, incluindo relatores e enviados especiais do secretário geral, até o final de seu mandato. Até o momento, Guterres nomeou mulheres para os postos de vice-secretaria geral e para chefe de gabinete. Ele também indicou uma mulher para um novo cargo no gabinete, criado por ele mesmo: assesora especial para políticas. A vice-secretaria geral nomeada, Amina Mohammed (topo), assume sua nova função tendo sido Ministra do Meio Ambiente da Nigéria, assessora especial de Ban Ki-Moon no planejamento para os Objetivos de Desenvolvimento Sustentável e,

anteriormente, assessora especial da Nigéria sobre os Objetivos de Desenvolvimento do Milênio. Maria Luíza Ribeiro Viotti (direita), do Brasil, assumirá como chefe de gabinete e Kyung-wha Kang (esquerda), da Coreia do Sul, será a pioneira como primeira assessora especial para políticas do secretário-geral da ONU. A equipe da UNANIMA aguarda para ver quais ondas o espírito feminino poderá trazer para esses proeminentes cargos de liderança global. Veja este artigo para um relato completo da campanha de Guterre por paridade de gênero até o momento.

Duas Importantes Comissões da ONU no Horizonte

Nos meses de fevereiro e março, a sede da ONU receberá duas de suas maiores conferências anuais. De 1º a 10 de fevereiro, a 55ª Comissão sobre o Desenvolvimento Social (CSocD55) abordará o tema "Estratégias para a erradicação da pobreza". Ela será precedida por um fórum de dois dias organizado pela sociedade civil durante o qual a comunidade não governamental redigirá uma resolução a ser apresentada na abertura oficial da CSocD.

A 61ª Comissão sobre a Condição da Mulher (CSW61) será realizada de 13 a 24 de março. Seu foco será o "Empoderamento econômico das mulheres no mundo em transformação do trabalho".

A UNANIMA estará representada por 10 delegadas na CSocD55 e por 15 delegadas, incluindo algumas jovens estudantes, na CSW61.

Justiça Negada para a Mulher de Coragem da UI

Neste mês, a família UI estende a mão da compaixão e da solidariedade para a nossa Mulher de Coragem 2011 Jessica Ernst. Na época em que recebeu o prêmio, Jessica estava em meio a uma prolongada batalha judicial contra a EnCana, empresa produtora de gás natural cujo projeto de fratura hidráulica (fracking) havia contaminado a água potável de sua comunidade natal, e contra o governo de Alberta, no Canadá. Ela também estava movendo uma ação legal contra o conselho da agência reguladora de energia de Alberta (AER, Alberta Energy Regulator), a antiga agência estatal (agora, uma entidade independente) responsável por assegurar a segurança, responsabilidade e eficiência da exploração energética em sua província. Ernst acusou a AER de não investigar ou responder às preocupações apresentadas por ela e de negar-lhe seu direito consitucional ao trâmite jurídico para a reparação de queixas.

Após dez anos de litígio que custaram a Jessica mais de 350 mil dólares, a Suprema Corte do Canadá concluiu, por cinco votos a quatro, que a agência governamental AER está imune a reclamações de infração constitucional. Laura Track, advogada junto à associação BC Civil Liberties que trabalhou como interventora no caso, expressou preocupação pelas consequências mais amplas desse veredito. "A (Constituição)", afirmou, "garante a todos o direito a um remédio justo e apropriado caso seus direitos constitucionais sejam violados, mas a maioria da Corte acaba de afirmar que, em algumas circunstâncias, as legislaturas podem proteger determinados tomadores de decisões administrativas do governo contra o escrutínio do Estatuto. Esta decisão tem implicações preocupantes para as pessoas país afora que buscam responsabilizar os tomadores de decisão nomeados pelo governo por ações flagrantemente inconstitucionais".

A próxima etapa para Jessica será continuar a mover a ação de negligência contra o governo de Alberta e a EnCana através das cortes provinciais de Alberta. Agora, mais do que nunca, a comunidade UNANIMA mantém-se firme em seu apoio a ela nessa prolongada batalha pela responsabilizaçao corporativa e governamental. Para o relato completo dos detalhes do veredito e do caso em si, veja este artigo.

UI Conversa com GSR sobre Refugiados

Em janeiro, a assistente executiva da UI Teresa Blumenstein foi contada pelo projeto Global Sisters Report da organização National Catholic Report para uma entrevista sobre as perspectivas políticas e demográficas para refugiados e migrantes em 2017. O artigo resultante foi produzido em reconhecimento da Semana Nacional do Migrante nos EUA, que ocorreu entre 8 e 14 de janeiro. Além de falar sobre as próximas negociações de um Pacto Global pela Migração Segura, Ordenada e Regular, Teresa ficou satisfeita pela oportunidade de jogar alguma luz sobre a intersecção de duas áreas de preocupação da UNANIMA: mudança climática e deslocamento humano. Apesar do fato de que a população sendo deslojada pela mudança climática anualmente ser mais do que o dobro daquela fugindo de conflitos armados, o primeiro grupo recebe significativamente menos cobertura na imprensa. Pessoas desalojadas por causa do clima também estão vulneráveis a cairem no desamparo da política internacional por não corresponderem à definição legal de refugiado e, portanto, sem direito a quaisquer das proteções consagradas na Convenção da ONU de 1951 sobre Refugiados. Como a maioria das pessoas desalojadas pelo clima não cruzam fronteiras internacionais, elas não estão protegidas por qualquer convenção existente ou futura sobre migrantes e não são consideradas responsabilidade da comunidade internacional. A lacuna política é particularmente inflamável dada a consciência da comunidade internacional acerca de sua culpabilidade compartilhada pela mudança climática, a força motriz por trás do deslocamento de grupos. Por essas razões, Teresa está atualmente representando a UNANIMA num comitê de ONGs focado na promoção dos direitos e proteções para aqueles desalojados pela mudança climática e o desastre. Encontre o aqui o artigo completo do GSR. Para mais informações acerca do trabalho do comitê sobre desalojamento induzido pelo clima, veja a página dele no site Comite de ONGs sobre Migração.

Novo Relatório Global sobre o Tráfico de Pessoas

Enquanto viramos as páginas de nossos calendários para um novo ano, a ONU está lançando um novo relatório global sobre o tráfico de pessoas. O relatório identifica padrões entre o tráfico e os fluxos migratórios regulares com um país como destino comum. Ele também descreve as tendências do tráfico dentro dos países, entre estados vizinhos e regiões. Entre as principais conclusões do relatório estão que 71% das vítimas do tráfico são mulheres ou meninas, um terço das vítimas são crianças, e que os fatores de risco para ser traficado incluem a presença do crime organizado transnacional no

país de origem assim como a condição socioeconômica. Uma versão em inglês do relatório completo pode ser encontrada aqui, juntamente com os resumos executivos disponível nos seis idiomas oficiais da ONU.

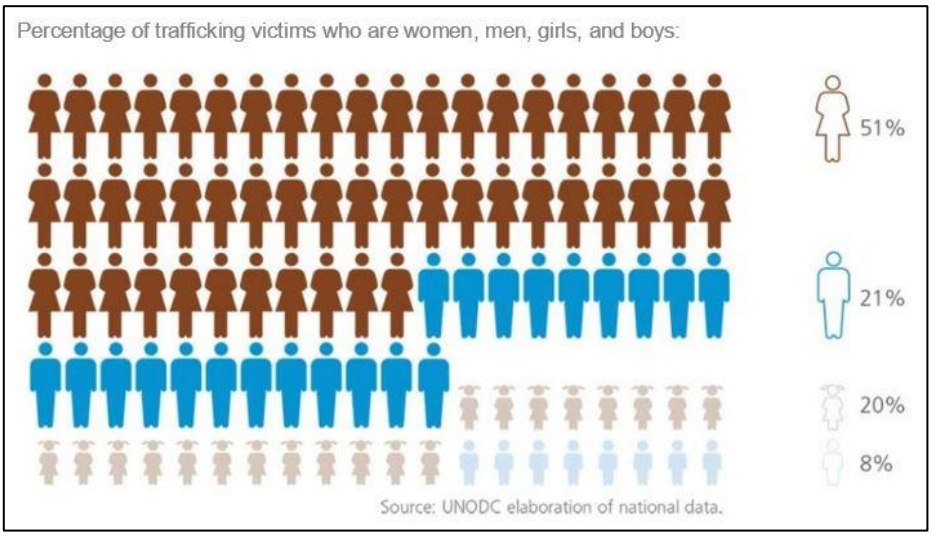

Notícias para a Seção Flash de Notícias são Bem-Vindas!

Estamos sedentas por notícias do seu canto do mundo. Escreva para Jean em director@unanima-international.org para que o seu contingente na ONU saiba quais desafios e triunfos você tem encontrado em seu trabalho nesses últimos meses.